Schaubild B4.4-1: **Entwicklung der bestandenen Fortbildungsprüfungen nach BBiG/HwO 1992 bis 2016 nach Geschlecht**

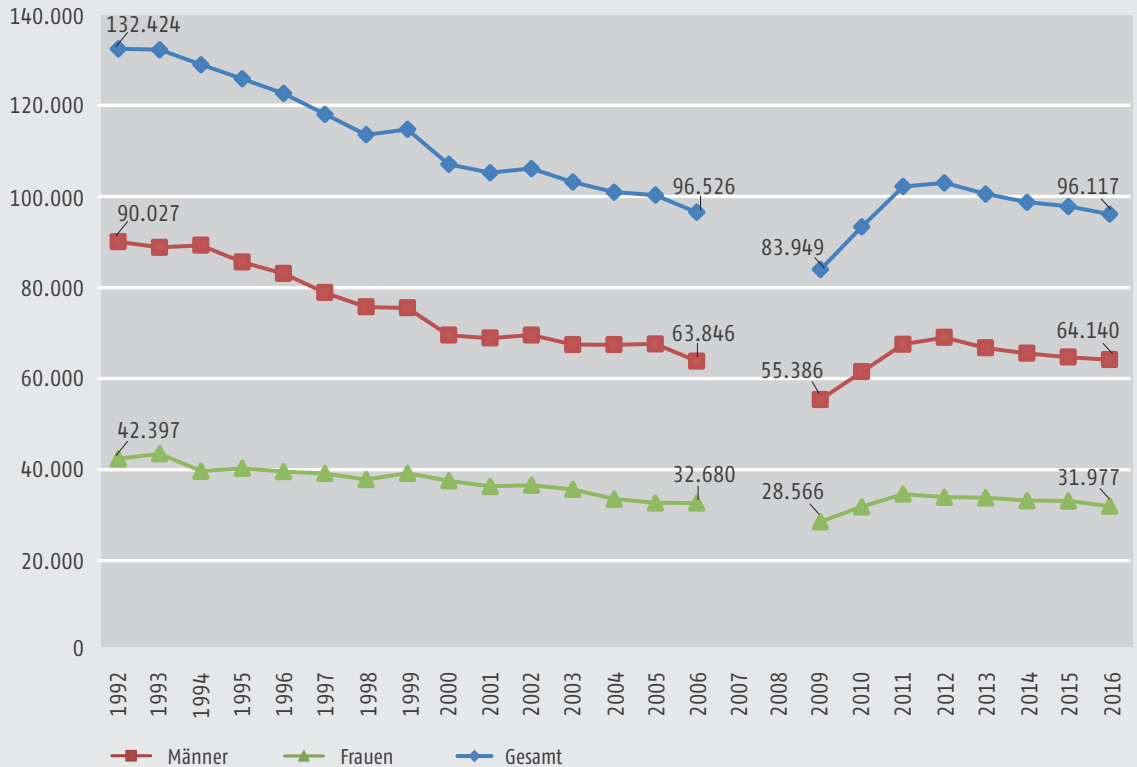

Anmerkung: Daten über Fortbildungs- und Meisterprüfungen wurden für 2007 und 2008 nicht veröffentlicht.

Quelle: Statistisches Bundesamt, Fachserie 11, Reihe 3 (vgl. Statistisches Bundesamt 2017d)

BIBB-Datenreport 2018